

KRAJSKÝ ÚŘAD STŘEDOCESKÝ  
Odbor dopravy a silničního hospodářství

Dopravní značení schváleno

Č.j.: 46006/2024

Ze dne 8. 4. 2024

(1) Poznámka:  
Maximální délka pracovního místa bude 30 m.  
Všimno pracovní dobu bude veškeré DZ zneplatněno.

A 15 - navržené přechodné dopravní značení  
☞ sloup VO - dotčené sloupky VO určeno na výměnu



Zhotovitel: <b>JANEV</b> Jan Hevinal   JANEV Chýněvská 832 391 11 Plana nad Lazcem	Obstarávající územní úřad (opatření): <b>Pracovní místa pro výměnu sloupů VO v Černé v Pošumaví</b>
Zadávatel: <b>Obec Černá v Pošumaví</b>	tel: 722 952 486
Zhotovitel: <b>Karel Pekař</b>	Obj. 26.2.2024 Verze: 1
E-mail: <b>pekar@janav.cz</b>	Formát: A3
Telefon: <b>420 777 227 334</b>	Platnost:



**KRAJSKÝ ÚŘAD - JIHOČESKÝ KRAJ**

Odbor dopravy a silničního hospodářství

Dopravní značení schváleno

Č.j.: *44470v 40004/2024*

Ze dne *8.4.2024*

**Poznámka:**

Maximální délka pracovního místa bude 30 m.  
Mimo pracovní dobu bude veškeré DZ zneplatněno.



**A15 - navrženo přechodné dopravní značení**

☞ sloup VO – dočasně sloupky VO určité na výměnu

<b>dopravní značení</b> Jan Hlaváček - JANEV Číslovojská 952 311 11 Mladá Boleslav		<b>Pracovní místa pro výměnu sloupů VO v Černé v Pošumaví</b>	
Pracoviště: Pásova 65 622 01 České Budějovice tel. 777 227 534 www.janev.cz		Zastoupení: <b>Obec Černá v Pošumaví</b> Zhotovitel: <b>Irena Pekárková</b> tel. 722 952 486 Vypracoval: <b>Karel Pekář</b> Dne: 26.2.2024 Verze: 1 Email: <b>pekars@janev.cz</b> Formát: A3 Počet listů: 3/6 Telefon: +420 777 227 534 Poznámka:	



Provoz bude řízen kyvadlově proškolenými pracovníky stavby



**KRAJSKÝ ÚŘAD - JIHOČESKÝ KRAJ**

Odbor dopravy a silničního hospodářství

Dopravní značení schváleno

Č.j.: *UJTCV 46004/2024*

Ze dne *6.4.2024*

Poznámka:

Maximální délka pracovního místa bude 30 m.

Mimo pracovní dobu bude veškeré DZ zneplatněno.



**A 15 - navižení ploštinové dopravní značení**  
 ☑ sloup VO = dotace sloupů VO určene k výměně

<p>Platavíř 02 563</p> <p><b>JANEV</b> dopravní značení          Jan Něvymítal - JANEV          Chýčavská 352          191 11 Písek (nad Ústím)</p> <p>Mostravská Plzeň 88,          372 04 Čáslav - Jihlava          tel: 772 287 518</p>	<p>Dopravní inženýrské opatření:</p> <p><b>Pracovní místa pro výměnu sloupů VO v Černé v Pošumaví</b></p> <p>Obec Černá v Pošumaví</p> <p>Číslo stavby: <i>19111111111111111111</i> tel: 722 952 486</p> <p>Číslo stavby: <i>19111111111111111111</i> tel: 722 952 486</p> <p>Vypracoval: <i>Karel Peňák</i> Dle: 26.2.2024 Verze: 1</p> <p>Šel: <i>peňak@janev.cz</i> Datum: 01.04.2024 Počet listů: 2/6</p> <p>Telefon: +420 777 227 934</p>
--	--

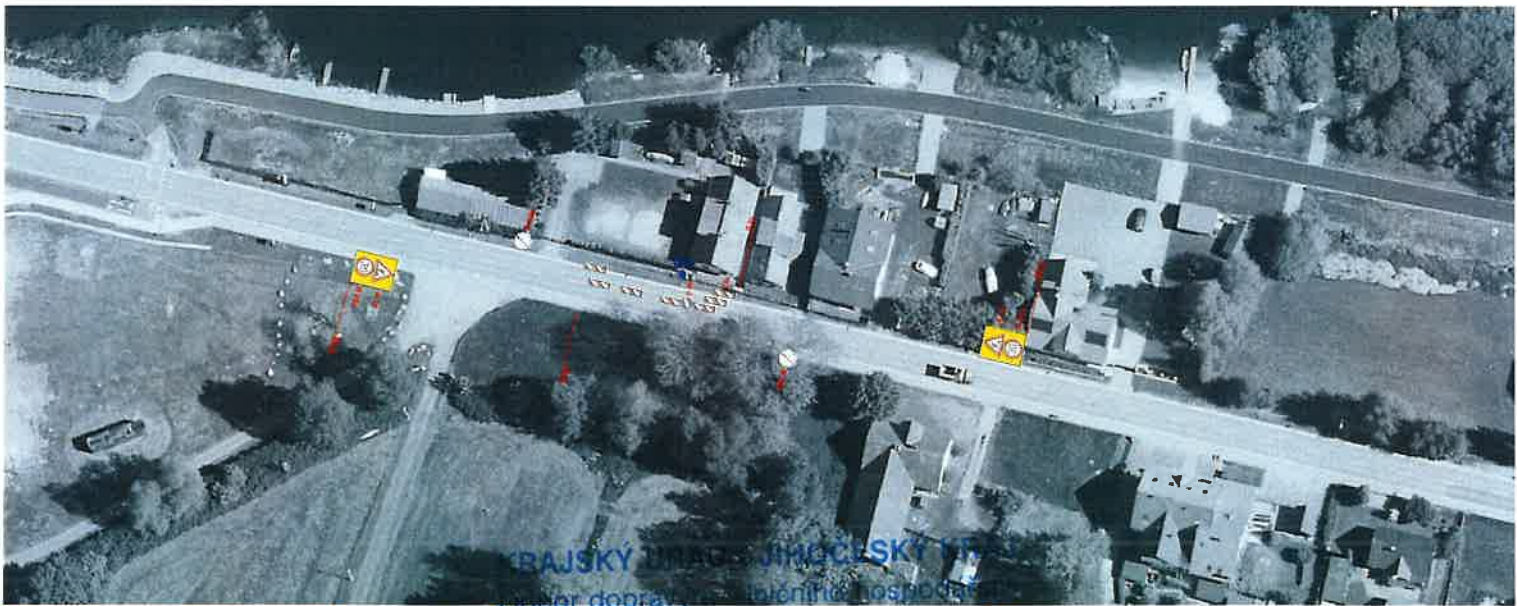
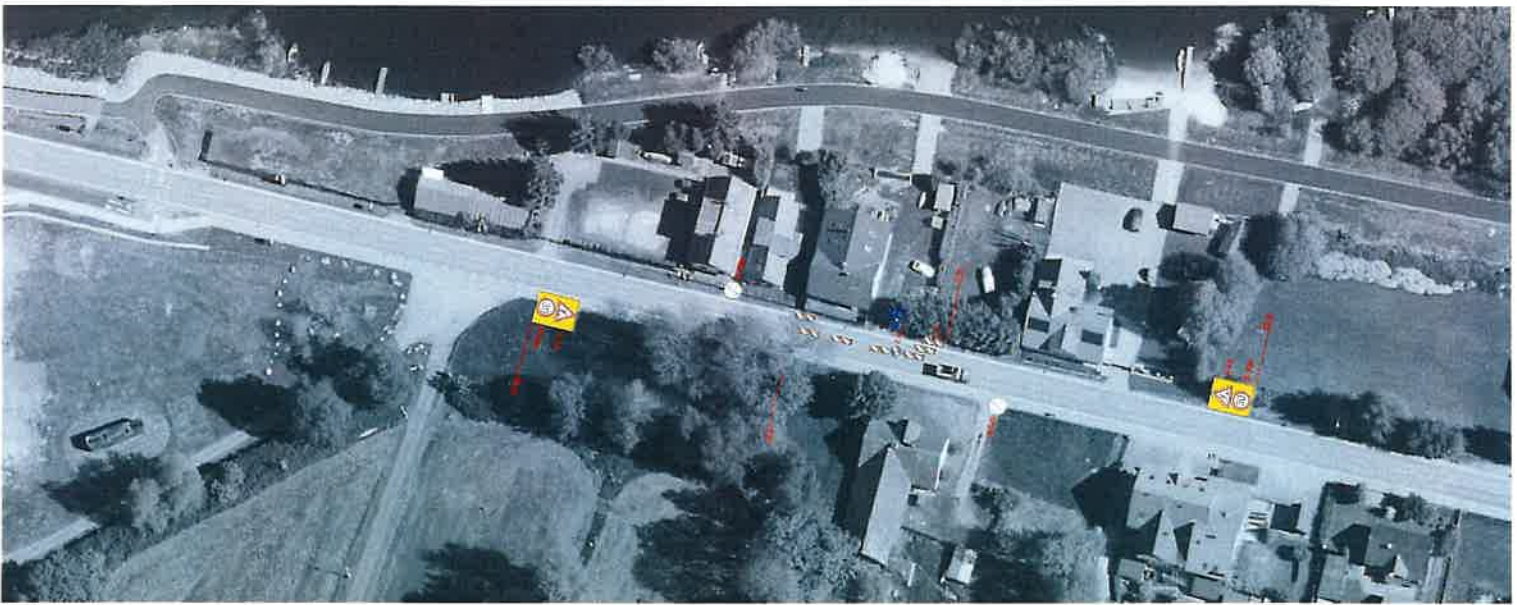
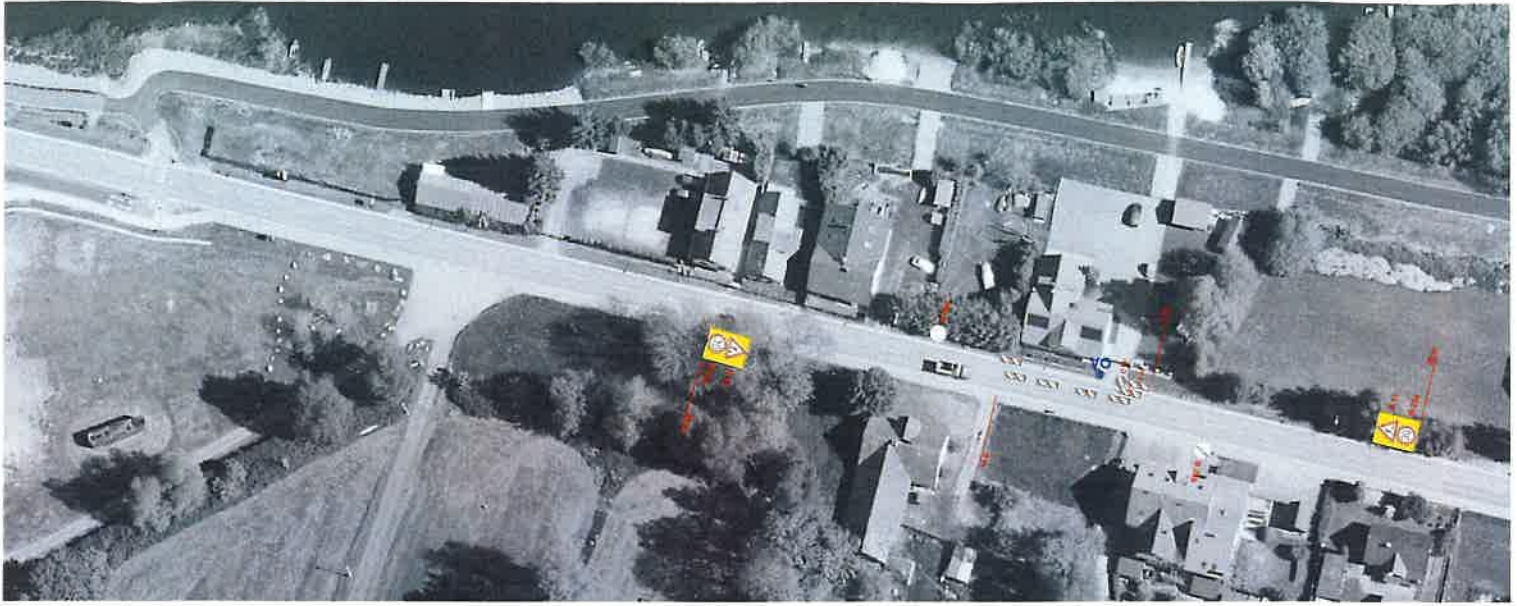

Státní úřad dopravní inspekce  
 Úřad dopravní inspekce  
 Úřad dopravní inspekce

Dopravní značení schváleno  
 Č.j.: 46004/2024  
 Ze dne 8. 4. 2024

A 15 - návržení přicházející dopravní značení  
 VP sloup VO - dotčené sloupky VO určené na výměnu

poznámka:  
 Maximální délka pracovního místa bude 30 m.  
 Mimo pracovní dobu bude veškeré DZ zneplatněno.

 JANEV dopravní značení Jan Hájek Černá v Pošumaví 391 11 Plánánská Lada	Pracovní místa VO (VP)	
	Dopravní inženýrské společnosti Pracovní místa pro výměnu sloupů VO v Černé v Pošumaví	
Zadavatel: Obec Černá v Pošumaví Zhotovitel: Irena Pirkarková Vypracoval: Karel Pekař E-mail: pekar@janev.cz Telefon: +420 777 227 534	(tel. 722 952 486) Dne: 26. 2. 2024 Formát: A3 Práci: 1/20	Verze: 1 Práci: 1/20



**Poznámka:**  
Výhledové sloupky VO bude řešeno z přilehlého pozemku mimo kontinuitu I/38



## KRAJSKÝ ÚŘAD - JIHOČESKÝ KRAJ

Odbor dopravy a silničního hospodářství

Dopravní značení schváleno

Č.j.: *46004/2024* (1)

Ze dne *6.4.2024*

**Poznámka:**

Maximální délka pracovního místa bude 30 m.  
Mimo pracovní dobu bude veškeré DZ zneplatněno.

A 15 navrženo přechodné dopravní značení  
sloup VO - dle čísla sloupů VO určeno na výměnu

 dopravní značení 238 Heřmánek JANEV Chýmská 852 281 13 Plzeň nad Labem Rozsádkova Pekař 45, 022 01 Červená Bělá (okres) tel. 777 227 534 www.janev.cz	Dopravní úřad Jihočeský kraj <b>Pracovní místa pro výměnu sloupů VO v Černé v Pošumaví</b> Zadávatel: <b>Obec Černá v Pošumaví</b> Zhotovitel: <b>Lenka Pekarčíková</b> tel. 722 952 486 Vypracoval: <b>Karel Pekař</b> Dne: <b>26.3.2024</b> Str. 1 z 1 E-mail: <b>pekar@janev.cz</b> Formát: A3 počet listů: 6/6 Telefon: <b>+420 777 227 534</b> Ročnímka
---	--